

Bureaux à louer à COUVIN



Bureau au deuxième étage, avec cuisine privée, wc commun sur le palier et la possibilité de 3 bureaux supplémentaires (150EUR/bureau supplémentaire).
Un forfait charges, pour l'eau, l'électricité, le chauffage, le nettoyage, est à prévoir et sera défini en fonction de l'occupation et des besoins.

Localisation

Adresse :	5660 COUVIN
Type :	2 façades
Environnement :	Bureau
Etat général :	Rénové
Disponibilité :	Immédiate

Caractéristiques générales

Orientation façade arrière :	
Largeur façade :	m
Superficie jardin :	0 m ²
Superficie totale :	35 m ²
Superficie habitable :	35 m ²
Superficie living :	0 m ²
Nombre chambres :	0
Nombre de salles de bains :	0
Nombre de salles de douches :	0
Nombre de WC :	0
Garage(s) :	Non
Cave :	Non
Grenier :	Non
Terrasse :	Non
Jardin :	Non

Informations urbanistiques

Revenu cadastral :	0,00 €
Affectation :	Pas encore demandée
Destination :	Pas encore demandée
Permis d'urbanisme obtenu :	Pas encore demandé(e)
Autorisation de lotissement :	Pas encore demandé(e)

Certificat PEB

PEB N° :	
E (spec) :	kWh/m ²
E (totale) :	kWh/an
Emission CO2 :	0 /m ² /an

Confort

Chauffage :	C.C. au mazout
Chassis :	
Vitrages :	
Couverture toiture :	

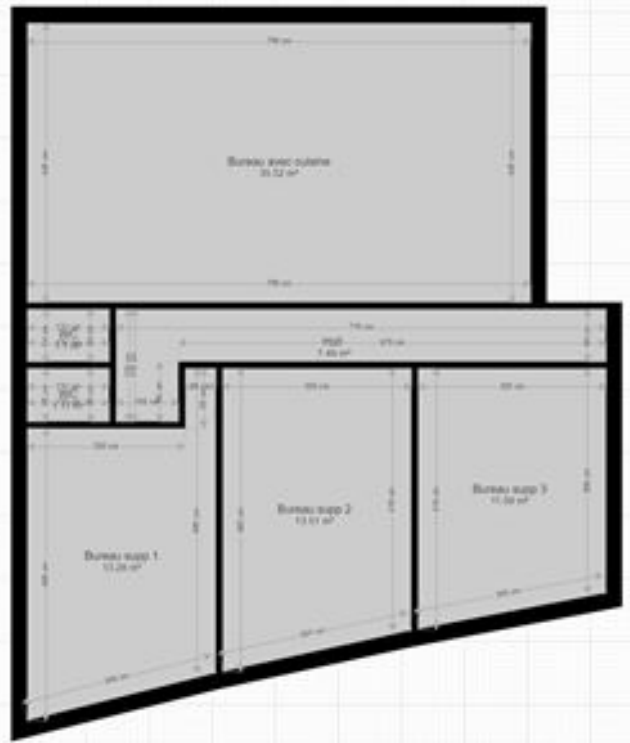

A titre indicatif et non contractuel